TREND

ÇUHADAROĞLU

EYLÜL - ARALIK / *SEPTEMBER - DECEMBER* 2020 / SAYI / *ISSUE* 62

Bakü'nün Parlayan Yeni Yaşam Alanı "Sabah Residence"

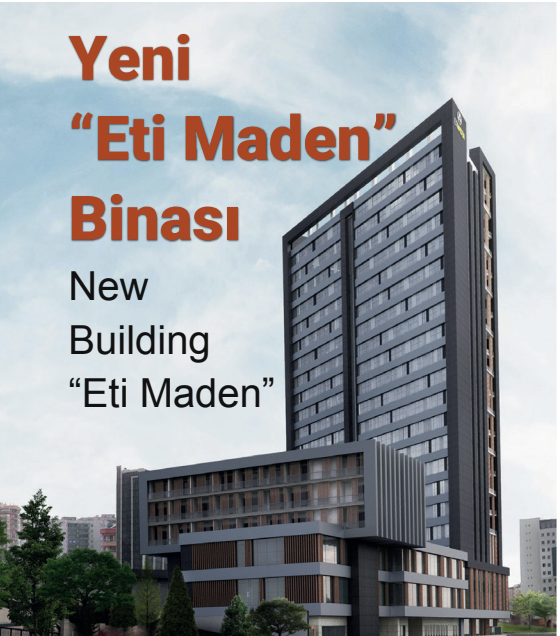

"make a mark„

interal

ÇUHADAROĞLU

Değerli Okuyucularımız,

‘Çuhadaroğlu Alüminyum Sanayi’ kurumsal LinkedIn sayfamız açıldı. Bizi buradan da takip edin!

Dear Readers,

We have opened a new corporate LinkedIn account for our ‘Cuhadaroglu Aluminyum Sanayi’ company.

Please follow us here too!

/cuhadaroglu-aluminyum-sanayi

ÇUHADAROĞLU

alüminyum SANAYİ VE TİCARET A.Ş.

ÜÇ AYDA BİR YAYINLANIR
EYLÜL - ARALIK / *SEPTEMBER - DECEMBER* 2020

Yayın Sahibi Tüzel Kişi / *Publisher*
Çuhadaroğlu Metal Sanayi ve Pazarlama A.Ş.

Sorumlu Yazı İşleri Müdürü / *Editor in Chief*
Erhan Eralp

Editör / *Editor*
Sinem Yılmaz

Adres / *Address*
Yakuplu Mh. Hürriyet Bulvarı No: 6
34524 Beylikdüzü / İSTANBUL

Telefon / *Phone*
0212 875 18 20
0212 875 35 80
0212 224 20 20 pbx

Faks / *Fax*
0212 875 11 08
0212 224 20 40

Web / *Website*
www.cuhadaroglu.com.tr

E-Posta / *E-Mail*
iletisim@cuhadaroglu.com

Yapım / *Producer by*
Teknik Sektör Yayıncılığı A.Ş.
www.b2bmedya.com

Baskı ve Cilt / *Printing by*
Üniform Basım San. Tur. Ltd. Şti.
Tel: 0212 429 10 00

Yayın Türü / *Type of Publication*
Yerel Süreli Yayın / *Local Periodical Publication*

- Yayında ismi geçen hiçbir malzeme izin alınmaksızın basılamaz ve kullanılamaz.
- *No materials contained in this publication can be printed and used without prior consent.*
- Trend yayınlarının telif hakları **Çuhadaroğlu**'na aittir.
- *Copyright of Trend publications belong to* ***Çuhadaroğlu.***

İÇİNDEKİLER / *CONTENTS*

08 **BİZDEN HABERLER** / *NEWS ABOUT US*
Çuhadaroğlu Olağan Genel Kurulu Düzenledi
Çuhadaroğlu Organized Its Ordinary General Assembly In Accordance With The Post-Pandemic Rule

12 **BİZDEN HABERLER** / *NEWS ABOUT US*
Çuhadaroğlu Ar-Ge Müdürü Hüseyin Gökdemir Sıfır Enerji Binalar'a Dönüşüm Konusunda Çevrimiçi Konferans Konuşmacısı Oldu
Çuhadaroğlu R&D Manager Hüseyin Gökdemir Became an Online Conference Speaker on the Transformation of Zero Energy Buildings

14 **BİZDEN HABERLER** / *NEWS ABOUT US*
Çuhadaroğlu yapi.com.tr İşbirliği ile Çevrimiçi Etkinliklerine Başladı
Çuhadaroğlu Started Online Activities in Cooperation with yapi.com.tr

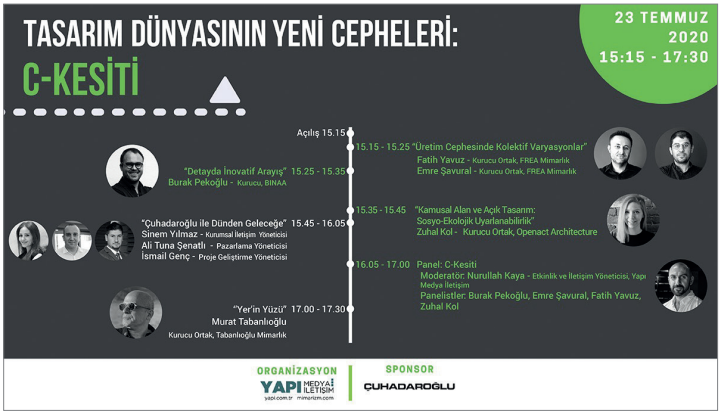

KENAN ARACI
Çuhadaroğlu Grup Şirketleri Genel Müdürü
General Manager of Çuhadaroğlu Group of Companies

Değerli Dostlar

Türkiye, tarihinde pek çok çeşitli iç ve dış etmenli krizi atlattı. Ancak, bu kez durum çok farklı. Çünkü salgın ve sokağa çıkma yasakları sektörel ve küresel boyutta üretimi istisnai birkaç sektör haricinde neredeyse tamamen durdurdu. Özellikle, işletmelere nakit akışı azaldı hatta durma noktasına geldi. Güçlü sermaye yapıları ve güçlü birikimleri olmayan firmaların iflas riski daha önce hiç olmadığı kadar yükseldi. Düşük talep doğrultusunda üretim tarafında ciddi tahribat olma ihtimali yüksek. Özellikle, inşaat sektörü tarafı salgın hastalık öncesi iç pazarda başlayan daralmanın olumsuzluğu ile boğuşurken, salgın hastalıkla beraber bu olumsuz tabloya inşaat sektörü Türkiye İç Pazarı'na ihracat pazarlarının da eklenmesi ile 2020 yılını yüksek daralma oranı ile kapatacağı yüksek ihtimal olarak görülmektedir. Küresel bir salgın hastalık haline gelen Covid-19 ile ilgili her ne kadar ilaç ve tedavi metotlarının başarılı olduğu gözlemlense de, kalıcı aşı gibi bir çözüm veya salgın hastalığın son bulduğu ile ilgili bir açıklama yapılmadığı müddetçe belirsizlik süresi uzayacaktır. Orta ve uzun vadede belirsizliğin ortadan kalkması ile özellikle Çin ile ticaret yapan ülkelerin ölçek azaltması, Just in Time (JIT) modeli ile tedarik zincirine öncelik vermesi jeopolitik olarak öne çıkan Türkiye açısından özellikle ihracat pazarlarında olumlu olacağı ve Türkiye'nin pozitif olarak ayrışacağı görüşündeyim. Diğer taraftan, Covid19 salgın hastalığının Çin merkezli olarak ortaya çıkması başta ABD ve AB Ülkeleri nezdinde olumsuz bir algı yaratmıştır.

Dear Colleagues

Turkey has overcome plenty of internal and external crises in the history. However, the situation is very different now because the epidemic and lockdown decisions have almost halted production activities on a global scale in all sectors except a few. In particular, cash flow into enterprises have decreased and even stopped. The risk of bankruptcy has increased like never before in terms of the companies which do not have solid capital structure and strong experience. Due to the low demand, there is high probability for serious damage on production activities. While the construction sector is trying to combat the negative effects of the contraction that started in the domestic market before the epidemic, it is highly likely that it will close the year 2020 with a high contraction with the addition of export markets. Although it is currently observed that the medicine and treatment methods are successful against Covid-19 as a global pandemic, the duration of uncertainty will extend unless an announcement is made that a solution such as permanent vaccine has been found or the pandemic has finally disappeared. In the medium and long term, especially to reduce the commercial scale of countries trading with China along with the elimination of this uncertainty and JIT the geopolitical identified as a priority (JIT) Through the model will be positively affected export market of Turkey.

On the other hand, the emergence of Covid-19 pandemic in China has created negative perception of China for the USA and EU countries Although this pandemic has originated in China and it is claimed that the Chinese State has failed to take measures on time, it is true that it is very hard to prove this. However, I believe that this process turning to a trade war due to the elections to be held in the USA in November will have positive impacts on the export of Turkey in the medium term. Our Company's ratio of sales for architectural aluminum systems used in the construction sector was around 60% and the sales ratios in terms of the industrial products were around 40% before the pandemic as of the end of 2019. However, in the first quarter of 2020, the construction sector, which was one of the most affected sectors during the epidemic, and the architectural system market, accordingly, decreased to 40% in our total sales rates. In spite of the current global pandemic, the ratio

Bu algının her ne kadar bu salgın hastalığın Çin kaynaklı olup, önlemleri alma noktasında Çin devletinin geç kaldığı iddiaları ortaya atılsa da, ispatının zor olacağı gerçektir. Ancak, bu sürecin kasım ayında ABD'de yapılacak seçimleri de dikkate aldığımızda bir ticaret savaşı haline evrilmesi, Türkiye ihracatını orta vadede olumlu yansıyacağı görüşündeyim. Şirketimiz özelinde 2019 yılı sonu itibari ile salgın öncesi inşaat sektöründe kullanılan mimari alüminyum sistem satış oranları %60 seviyelerinde, sanayi ürünleri pazarı tarafında %40 seviyelerindeydi. Ancak bu oran 2020 ilk çeyreğinde salgın döneminde en çok etkilenen sektörlerden biri olan inşaat sektörü ve buna paralel mimari sistem pazarı toplam satış oranlarımız içerisinde %40 seviyelerine gerilemiştir. İhracat satış oranlarımız ise yaşanan küresel salgın hastalığa rağmen, geçen yılın aynı periyodu ile karşılaştırdığımızda %40 seviyelerinden toplam satışlar içindeki oranı olumlu bir şekilde iç pazar satışlarımızdaki kayıpları dengelenmiş ve %65 seviyelerine kadar yükselmiştir. Faiz oranlarının düşürülmesi ile iç pazarda yaşanacak canlanmanın üretimimize ve satışlarımıza olumlu yansıyacağını öngörmekteyiz.

Değerli Dostlar,

Salgının ilk başladığı gün itibari ile üretim faaliyetlerimizden önce, ofis ve fabrika tarafında güvenli, sağlıklı ve hijyenik çalışma ortamı sağlamak adına COVID 19 İletişim Komitesi kurarak, acil eylem planımızı oluşturduk ve gerekli duyuruları yaptık. Grup şirketlerimizin çalışan sayısı 600 olup, olası riskleri minimize etmek için tedbirleri sürecin en başından aldık. Bu hastalığın bulaşıcılık özelliğinin hızlı olması nedeniyle izolasyon ve olası hastalık taşıma riski olan çalışanlarımızı izole ederek faaliyetlerimizi devam ettirdik. An itibari ile de ölümlü hasar bırakan sonuçlarla çok şükür karşılaşmadık. Şirket olarak bu süreçte özellikle belirsizlikte karar alma hızımızı iletişim ve istişare ile arttırdık.

Şirket olarak bu süreçte özellikle belirsizlikte karar alma hızımızı iletişim ve istişare ile arttırdık. Özellikle bu salgın döneminde stres yönetimine ağırlık verdik ve salgın hastalık süreç sonrasını düşünerek alternatifli, aksayan planlarımız hazır tutarak hareket ettik. Bu vizyon, işi psikolojik açıdan yönetmemizi daha da kolaylaştırdı. Şirket olarak, bu tür "öngörülemeyen" ve ani gelişen krizlere karşı daha önceden oluşturduğumuz "acil eylem planı" doğrultusunda "nakit akışı" "stok yönetimi" ve "maliyetler"e odaklandık. Özellikle bu süreçte güçlü olan sermaye ve bilanço yapımızın olumlu etkilerini görmekteyiz. Bu süreç ve sonrası sermaye yapıları güçlü nakit akışını iyi yöneten firmaların ayakta kalacağını düşünmekteyim. Özellikle, böyle bir krizi test ediyor olmamız ileriye yönelik ayakta kalacak sektörleri ve tabi ki işletmeleri daha deneyimli ve tecrübeli hale getirecek, daha sağlam, ayakları üstüne basan işletmeler olmalarını sağlayacaktır.

of our export sales in total sales has positively compensated our domestic market sales losses and increased from 40% to around 65% as compared to the same period of the last year. Upon the reduction of interest ratios, we foresee that the boost in the domestic market will have positive impacts on our production and sales.

Since the first day of the pandemic, we established a COVID-19 Communication Committee in order to provide a safe, healthy and hygienic working environment in our offices and factories before continuing our production operations, we prepared an emergency plan and made the necessary announcements. The number of employees in our Group Companies is 600 and we have taken all necessary measures from the very beginning to minimize possible risks. As this disease is so quick to transmit, we have resumed our operations after placing our employees, who had the risk of possible disease and isolation, into quarantine. Luckily, we do not have any results with death of any employees so far.

Our Company has increased its speed with communication and consultation, particularly in terms of taking quick decisions in uncertainty during this process. Especially in this epidemic period, we focused on stress management and, considering the after-epidemic, we acted by keeping our alternative and resilient plans ready. We have focused on "cash flow", "stock management" and "costs" according to the "emergency action plan" that we previously designed in response to such "unpredictable" and sudden crises. During this process, we observe the positive effects of our strong capital and balance sheet structure. I believe that the companies that could manage their cash flow excellently with their strong capital structure will survive in this process and after the pandemic. This current crisis will enable the surviving sectors and of course, enterprises to be more experienced and knowledgeable as stronger and robust organizations.

Yeni Web Sitemiz Yayında!

Our New Website is Online!

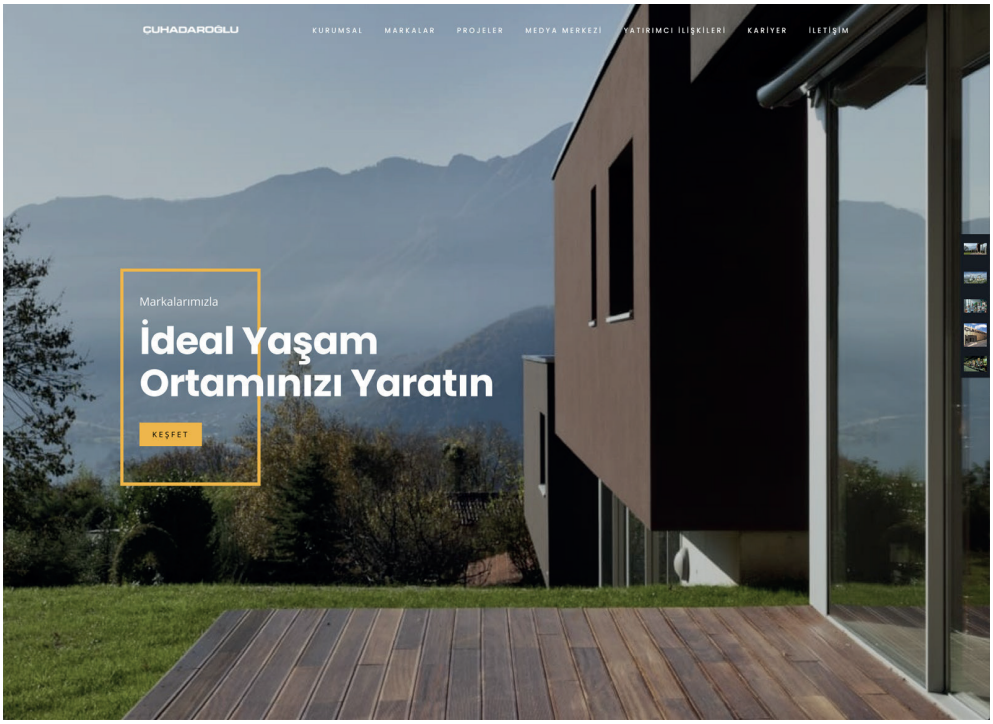

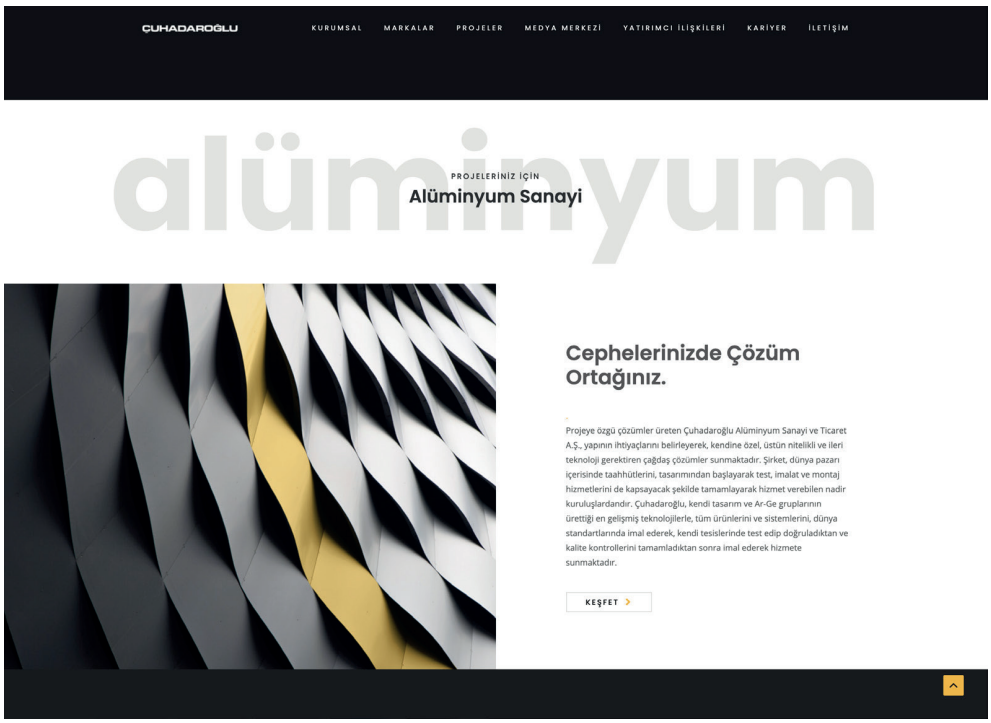

ÇUHADAROĞLU

www.cuhadaroglu.com

Çuhadaroğlu Olağan Genel Kurulu'nu Pandemi Sonrası Kurallara Uygun Olarak Düzenledi

10-12 Şubat 2020 tarihleri arasında başarılı bir halka arz gerçekleştiren ve paylarının yüzde 26'sını halka açan Çuhadaroğlu Grubu, Türkiye'de alüminyum sektörünün öncü firması Çuhadaroğlu Metal Sanayi ve Pazarlama A.Ş. Borsa İstanbul'da yerini aldı. Şirket, "CUSAN" koduyla borsada işlem görüyor

Ülkemizi ve dünyayı etkisi altına kalan pandemi sonrasında ilk defa düzenlenen Olağan Genel Kurul toplantısı bu sene 22 Nisan 2020 tarihinde Çuhadaroğlu Alüminyum Sanayi Fabrikası konferans salonunda düzenlendi.

Şirketin 2019 yılı faaliyetlerinin görüşüldüğü ve değerlendirildiği Genel Kurul'un açılış konuşmasını

Çuhadaroğlu Organized Its Ordinary General Assembly In Accordance With The Post-Pandemic Rule

Çuhadaroğlu Group 10-12 February 2020 date made a successful public offering and was opened to the public between 26 percent and took their share of the aluminum industry in Turkey, leading companies Çuhadaroğlu Metal Industry Marketing Inc. and its place in the Istanbul Stock Exchange. The company is traded on the stock exchange with the code "CUSAN".

The Ordinary General Assembly meeting, which was held for the first time after the pandemic affecting our country and the entire world, took place on April 22nd, 2020 at the conference hall of Çuhadaroğlu Aluminum Industry Factory Çuhadaroğlu Metal Industry and Marketing Inc. Murat Çuhadaroğlu, the Chairman of the Board of Directors,

yapan, Çuhadaroğlu Metal Sanayi ve Pazarlama A.Ş. Yönetim Kurulu Başkanı Murat Çuhadaroğlu, tüm dünyada olumsuz süreçlerden geçmemize neden olan Covid-19 sonrası, sorumluluklarımızdan ödün vermeden ilerlenmesi gerektiğinin altını çizdi.

Süreç ile ilgili gerekli tüm önlemlerinin şirket nezdinde titizlikle alındığını belirtti. 18 maddelik gündemin görüşüldüğü oturuma, pandemi sonrası kurallar dikkate alınarak, şirketin ilgili kurum- birim, müdür ve yöneticilerinin, yönetim kurulunun dışında hissedar ve davetli misafir kabul edilmedi.

Sosyal mesafe kuralına dikkat edilerek oturma planının yapıldığı ve maske kullanımının zorunlu olduğu oturumda, Çuhadaroğlu Yönetim Kurulu, Genel Müdürü, Genel Müdür Yardımcıları, Kurumsal Risk ve Yatırımcı İlişkileri Bölümü, Muhasebe ve Finans bölümleri yöneticileri, bağımsız denetçi kurumu yetkilisi, bakanlık temsilcisi katılım sağladı.

made the opening speech of the General Assembly where the activities of the company in 2019 were discussed and evaluated, and underlined that we should not compromise our responsibilities due to the pandemic. He also stated that all necessary internal measures regarding the process have been taken carefully within the company.

Except for the directors and directors of the relevant departments of the company and members of the board of directors; No shareholder or guest was accepted to the session where the 18-item agenda was discussed in accordance with the post-pandemic rules.

Çuhadaroğlu Board Members, General Manager, Assistant General Managers, Corporate Risk and Investor Relations Department, Accounting and Finance Departments, an independent audit firm and a Ministry representative attended the session, which was held taking into account the social distance rule and using a mask.

Endüstri Radyo Konuğu Kenan ARACI

Çuhadaroğlu Grup Şirketler Genel Müdürü ve Türkiye İMSAD Yönetim Kurulu Üyesi Kenan Aracı Özgür Kaan Alioğlu'nun sorularını yanıtladı.

Binalarda Enerji Verimliliği ve Sıfır Enerji başlıklarının yer aldığı ve konuşulduğu "Endüstri Radyo" programında mühendis Özgür Kaan Alioğlu 'nun konuğu Çuhadaroğlu Grup Şirketler Genel Müdürü ve Türkiye İMSAD Yönetim Kurulu Üyesi Kenan Aracı oldu. 22 Haziran 'da 21:00 'da yayını gerçekleşen programda, Kenan Aracı, dış cephelerdeki enerji verimliliği ile ilgili Çuhadaroğlu'nda kullanılan teknolojiler hakkında bilgi verdi, Covid -19 sonrası işletmelerde normalleşme sürecine değindi. Yeni dönemde şirketçe alınan önlemleri ve tedbirleri ifade eden Aracı, Çuhadaroğlu'nın başlangıcından bugüne değin sektör hikayesini de yine dinleyiciler ile paylaştı. Sektör bilgileri yanı sıra, Alüminyumun tarihçesi ve inşaat sektörüne girişi ve kullanımı hakkında bilgi veren Enerji maliyetlerini düşürmek için konutlarda ve hizmet binalarında (ofisler, alışveriş merkezleri, okullar, vs.) neler yapılabileceğinin dünya ve Türkiye'deki örnekleriyle birlikte konuşulduğu röportajda, Kenan Aracı ayrıca profesyonel spor geçmişinden örneklerde bulunarak, sporun iş hayatında ve kariyer planlamasındaki önemine değindi.

Industry Radio's Guest: Kenan ARACI

Kenan Aracı, General Manager of Çuhadaroğlu Group of Companies and Member of Board of Directors of Turkey İMSAD, answered the questions of Kaan Alioğlu.

Kenan Aracı, General Manager of Çuhadaroğlu Group of Companies and Member of Board of Directors of Turkey İMSAD, was the guest of engineer Özgür Kaan Alioğlu in the "Industry Radio" program where the topics of Energy Efficiency and Zero Energy were discussed and assessed. Kenan Aracı gave information about the technologies used in Çuhadaroğlu regarding the energy efficiency of the facades in the program, which was broadcast on June 22 at 21:00, and explained the normalization process in businesses after Covid-19. Residential and service buildings in the history of the aluminum as well as information on the steps to be taken to reduce energy costs and the use of aluminum in the construction sector, with examples from the world and Turkey (offices, shopping centers, schools, etc.) Were discussed; Kenan Tool also pointed out the importance of sports in business life and career planning by giving examples from his professional sports background.

Murat Mermerci'nin Sosyal Medya Canlı Yayın Konuğu Kenan Aracı oldu

Çuhadaroğlu Pazarlama Grubu etkinlik rotasını Dijital ve Sosyal Medya 'ya çevirdi. İlk Etkinlik Sosyal Medya üzerinden gerçekleşti.

23 Mayıs 2020 saat 21:30 'da Instagram canlı yayın programının yapımcısı ve solisti Murat Mermerci kendi hazırladığı ve sunduğu programında Çuhadaroğlu ekibine şahane bir müzik ziyafeti sundu. Çuhadaroğlu Grup Şirketleri Genel Müdürü Kenan Aracı müzik programına canlı yayın konuğu olarak katıldı. Çuhadaroğlu Genel Müdür Yardımcısı Gökhan Atsız'ın desteğiyle gerçekleşen Çuhadaroğlu'na özel canlı olarak yapılan programa Çuhadaroğlu çalışanları ve sosyal medya takipçileri de katıldı. Bir saat süren canlı müzik ile devam eden sohbet programında Çuhadaroğlu çalışanlarının parça isteklerine yer verildi.

Kenan Aracı was the Social Media Live guest of Murat Mermerci

Çuhadaroğlu Marketing Group has started to focus on events in Digital and Social Media. The first event took place in Social Media.

On May 23, 2020 at 21:30, Murat Mermerci presented a magnificent musical feast to his team on the Instagram live broadcast program, which he produced and hosted. Kenan Arac, General Manager of Çuhadaroğlu Group of Companies, attended the live music broadcast as a guest. Çuhadaroğlu employees and social media followers also attended the program organized specially for Çuhadaroğlu and supported by Çuhadaroğlu's Deputy General Manager Gökhan Atsız. The songs requested by Çuhadaroğlu employees were played in the one-hour broadcast with live music.

Çuhadaroğlu Ar-Ge Müdürü Hüseyin Gökdemir Sıfır Enerji Binalar'a Dönüşüm Konusunda Çevrimiçi Konferans Konuşmacısı Oldu

Teknoloji oturumları, özel iletişim ağı fırsatları ve odaklanmış sunumları ile Sıfır Enerji Bina işininin nasıl geliştirileceği ve dönüşümün nasıl sağlanacağına ilişkin bilgileri içeren uçtan uca dijital bir konferans olan ZeroBuild Sanal Forumu bu sene Çuhadaroğlu Ar-Ge bölümünü ağırladı.

Sıfır Enerji Bina gelişmeleri hakkında detaylı açıklamalarda bulunan Çuhadaroğlu Ar-Ge müdürü Hüseyin Gökdemir, Çuhadaroğlu olarak sektörü takip eden, gelişmelere odaklanan bir yapıda hareket ettiklerinin altını çizdi. Alüminyum cephe-doğrama- sürme grupları başta olmak üzere yurt içi ve yurt dışı pazara gerek butik projelerde gerek ise nitelikli özel projelerde sistem desteği sağlayan teknik ekipleri ile Sıfır Enerji Binalarda, ısıtma, soğutma, aydınlatma ve diğer tüketimleri için çok düşük miktarda enerji ihtiyacı olan ve bu ihtiyacını da tamamen yenilenebilir enerji kaynaklarından temin eden binalara yönelik sistemlerin öneminin altını çizdi.

Konferansta, Hüseyin Gökdemir, Çuhadaroğlu MN 50 Sistemi ile ilgili birtakım veriler aktardı." Enerji verimliliği önlemleri, yüksek ısı yalıtım performansına sahip dış mekanlar, doğal havalandırma, gün ışığı kullanımı, güneş kontrol ve gölgeleme ekipmanları, hava sızdırmazlık sistemleri, uygun pencere, profil ve cam seçimi, güneşle pasif ısıtma gibi enerji talebini azaltan tasarım stratejilerini içerir. MN 50 cephe sistemi, yukarıda bahsedilen yüksek ısı yalıtımını 1,4 W / m2K Uf değeri ile karşılayabilir. Düşük enerji tüketimli MN 50 cephe sistemi ile elde edilen tasarruf, cephe maliyetinde

Çuhadaroğlu R&D Manager Hüseyin Gökdemir Became an Online Conference Speaker on the Transformation of Zero Energy Buildings

The ZeroBuild virtual forum, which includes information on how to develop and transform the Zero Energy Building business, as well as technology sessions, private communication network and focused presentations, hosted Çuhadaroğlu R&D department this year.

Çuhadaroğlu R&D manager Hüseyin Gökdemir made detailed explanations about the Zero Energy Building developments and underlined that Çuhadaroğlunun act in a structure that focuses on following the developments in the sector. In the forum, the system and technical teams of the Zero Energy Buildings, supported by aluminum facade-joinery-sliding groups and boutique and special projects, need energy at very low prices for consumption such as heating, cooling and lighting in Turkey and abroad. It was emphasized that it completely derives this from renewable energy sources.

Hüseyin Gökdemir gave some data about Çuhadaroğl's MN 50 System at the conference. Energy efficiency measures include design strategies such as outdoor spaces with high thermal insulation performance that reduce energy demand, natural ventilation, use of daylight, solar control and shading air tightness systems, appropriate window, profile and glass selection, passive solar heating. The MN 50 facade system mentioned above provides high thermal insulation with 1.4 W / m2K Uf. With the MN 50 façade system with low energy consumption, the return time can be easily reduced in the cost of saving from the facade.

Hüseyin Gökdemir

R&D Manager,
Cuhadaroglu Metal A.S.,
Turkey
Facades in Zero Energy Buildings

12:00 am – 14:00 am, 26.09.2020, Saturday

Session 412, Glazing and Profiles in Zero Energy Buildings

interal ÇUHADAROĞLU

ZERO BUILD FORUM '20

geri dönüş süresini kolaylıkla azaltabilir." İfadelerinde bulundu.

Sanal etkinlikleriyle, canlı sunumlar ve soru cevaplar ile son derece etkileşimli bir ortam sunan ZeroBuild Forum, eşzamanlı İngilizce çevirileri yapan konuşmacıları ile uluslararası platformda oldukça rağbet gördü.

Sıfır Enerji Binalar'a dönüşüm konusunda dünyanın dört bir yanından birçok lider ve yenilikçinin bir araya geldiği yılın en önemli Sıfır Enerji Bina etkinliği olarak, Eylül Ayının gündeminde yerini aldı.

Sıfır Enerji Bina Nedir?

Sıfır Enerji Binalar; çok düşük enerji ihtiyacına sahip olabilmek ve ihtiyaç duydukları enerji miktarını belirli bir süre boyunca yenilenebilir kaynaklar yoluyla yerinde (veya uzakta) üreterek elde edebilmek için, enerji verimliliği ve yenilenebilir enerji üretimi kavramlarını bir araya getirir. Sıfır Enerji Binalar'a ulaşmak tüm dünyada ivme kazanan iddialı ancak giderek daha ulaşılabilir bir hedeftir. Son yıllarda özellikle ticari binalar, gerek sağladıkları maliyet ve rekabet avantajı ve gerekse de kanuni zorlamalar sebebiyle Sıfır Enerji Binalar geliştirmek konusunda artan bir ilgiye sahiptir. Bununla birlikte Sıfır Enerji Bina kavramı birçok yerel yönetimin kısa ve orta vade hedeflerinde yer almaya başlamıştır.

The ZeroBuild Forum provided an interactive environment with live presentations and questions and answers with virtual events, and it was highly popular in the international platform with its speakers who do simultaneous English translation.

The meeting of leaders and innovators from all over the world on the transformation of Zero Energy Buildings was on the agenda of September.

What is Zero Energy Building?

Zero Energy Buildings combine the concepts of energy efficiency and renewable energy generation in order to have very low energy needs and to obtain the energy they need by generating them locally or remotely through renewable sources for a certain period of time. Achieving Zero Energy Buildings is an ambitious but increasingly achievable goal that is gaining momentum around the world. In recent years, commercial buildings have an increasing interest in developing Zero Energy Buildings due to the cost and competitive advantage they provide and legal enforcement. However, the concept of Zero Energy Building has started to be included in the short and medium term targets of many local governments.

Çuhadaroğlu yapi.com.tr İşbirliği ile Çevrimiçi Etkinliklerine Başladı

Uzun soluklu işbirliği kapsamında Çuhadaroğlu Grubuna destek veren yapi ve mimarizm.com grubu sektörde fark yaratacak etkinlikleri Çuhadaroğlu sponsorluğunda düzenlemeye ve sektör paydaşlarını bir araya getirmeye devam ediyor.

Küresel krizlerin tasarımcılara ilham veren yeni birer cephe olarak ele ınacağı, Çuhadaroğlu Grup desteği ve Yapı Medya İletişim organizasyonu ile 23 Temmuz 2020, Perşembe günü gerçekleşen Tasarım Dünyasının Yeni Cepheleri: C-Kesiti çevrimiçi konferansta, bugünden geleceğe bakan kapsamlı bir C-Kesiti (Corona) görüşleri ele alındı.

Dinamik bir program olarak kurgulanan etkinliğe, Türkiye ve dünyanın farklı bölgelerinde mimari üretimleri ve söylemleri ile öne çıkan FREA, BINAA ve OPENACT gibi genç mimarlık pratikleri ve Türk mimarlığının en önemli global temsilcilerinden Murat Tabanlıoğlu'katıldı.

Bu çevrimiçi etkinlikte, C-Kesiti, farklı ilgi alanları olan ve farklı konularda uzmanlaşmış tasarımcılar ile mevcut eğilimleri araştırmaya, geleceği tahmin etmeye ve mimarlık ekosistemindeki değişimleri anlamayı amaçlayan dinamik ve çok sesli bir platform olarak kurgulandı. Mimarlık pratiğinin, firmaların ve bireylerin, özellikle de gençlerin ve öğrencilerin gelişimini hedefleyen Yapı Medya İletişim ve Çuhadaroğlu, mimarlık sahnesinde neler olduğunu bu etkinlikte biraz daha ortaya koymaya çalıştı.

"Kent silüetleri, yapılar ve toplum, etkileşimde

Çuhadaroğlu Started Online Activities in Cooperation with yapi.com.tr

Yapı ve mimarizm.com group, which has been supporting Çuhadaroğlu Group in cooperation for a long time, continues to organize events that will make a difference in the sector and bring together sector stakeholders under the sponsorship of Çuhadaroğlu.

With the support of Çuhadaroğlu Group and Yapı Medya İletişim organization, the New Fronts of the Design World: C-Section online conference, where global crises are treated as new fronts that inspire designers, took place on Thursday, July 23, 2020. In this confrension, C-Section (Corona) views looking from today to the future were comprehensively discussed.

Young architectural practice known for his architectural production and discourse in Turkey and the world and one of the global Murat Tabanlıoğlu representatives of Turkish architecture has joined this dynamic program.

In this online event, C-Section was established as a dynamic and polyphonic platform aimed at exploring current trends, predicting the future and understanding changes in the architectural ecosystem with designers of different interests and specialties., In this event, Yapı Medya İletişim ve Çuhadaroğlu tried to reveal what happens in the field of architecture by targeting the development of the architectural practice, companies and individuals, City silhouettes, buildings and society are rapidly transforming with all the concepts they interact with, and the first part of the conference, which consists of questions of how architects shape their designs and how they define this new facade that is included in their designs, started with 10-minute presentations of young architecture offices.

oldukları bütün kavramlarla birlikte hızla dönüşürken mimari tasarım nasıl şekillendiği, mimarların, tasarım sürecine dahil olan yeni cepheyi nasıl tanımladığı" soruları ile yola çıkılan konferansın ilk bölümü genç mimarlık ofislerinin 10'ar dakikalık sunumlarıyla başladı. Genç mimarların, tasarım pratiklerinde yeni cephelerini ve gelecek öngörülerini anlatacakları sunumlarda FREA Kurucuları Fatih Yavuz ve Emre Şavural, pandemi öncesinde deneyimledikleri kolektif üretim ortamlarını bu süreçle birlikte nasıl güncellediklerine ve olasılıklara dair deneyimlerini "Üretim Cephesinde Kolektif Varyasyonlar" başlığıyla paylaştı. Araştırma, tasarım ve uygulama esasları arasında kuvvetli bir etkileşimin nitelediği sıra dışı bir disiplinler arası ortak çalışma modeli oluşturmayı hedefleyen BINAA Kurucusu Burak Pekoğlu, "Detayda İnovatif Arayış" başlıklı konuşmasında mimaride yenilikçi detaylar üzerinde durdu. Kamusal alan, altyapı ve ekolojik girdilerin kesişimindeki tasarım ilişkilerine odaklanan Openact Kurucu Ortağı Zuhal Kol "Kamusal Alan ve Açık Tasarım: Sosyo-Ekolojik Uyarlanabilirlik" başlığıyla pandemi dönemindeki deneyimlerini ve gelecek öngörülerini dinleyicilere aktardı. Tasarımcıların, bu

FREA's founders Fatih Yavuz and Emre Şavural, who participated in the presentation where young architects talked about new fronts and their predictions in design applications, explained how they updated the collective production environments before the pandemic after the pandemic and explained their predictions about the possibilities with the title of Collective Variations on the Production Front.

BINAA Founder Burak Pekoğlu, who aims to create an interdisciplinary collaboration model provided by a strong interaction between research, design and application principles, emphasized innovative details in architecture in his speech titled "Innovative Search in Detail".Focusing on the design relations of public space, infrastructure and ecological input concepts, OPENACT Co-Founder Zuhal Kol explained her experiences in the pandemic period and post-pandemic predictions with the title "Public Space and Open Design: Socio-Ecological Adaptability". The presentations, in which the designers evaluated the new situations affecting the data and designs of this period as a new "facade" with their original architectural disciplines, were moderated by Nurullah Kayan, Yapı

dönemin verileri ile tasarım sürecini etkileyen yeni durumları kendi özgün mimari disiplinleri bağlamında yeni bir "cephe" olarak değerlendirdiği sunumlar, Yapı Medya İletişim Etkinlik ve İletişim Yöneticisi Nurullah Kaya'nın moderatörlüğünde gerçekleşti.Konferansın son bölümünde, 1954'ten beri hizmetlerine aralıksız devam, sektörün öncülerinden Çuhadaroğlu Kurumsal İletişim Yöneticisi Sinem Yılmaz, Pazarlama Yöneticisi Ali Tuna Şenatlı ve Proje Geliştirme Yöneticisi İsmail Genç'in, firmanın marka yolculuğu, yeni markaları ve gelecek rotasına dair sunumları yer aldı.

100 kişiden fazla katılımın olduğu konferans, Türkiye ve dünya mimarlık dünyasında önemli başarılara imza atmış ve Türkiye modern mimarlık dünyasını genç yaşlardan beri deneyimleyen ve dönüştüren önemli mimarlardan Tabanlıoğlu Mimarlık Kurucu Ortağı Murat Tabanlıoğlu'nun yere bağlı deneyimlerini tasarım pratiğindeki yeni cepheler üzerinden aktardığı "Yer'in Yüzü" başlıklı sunumuyla sona erdi.

Media Communication Event and Communication Manager.Continuing its services since 1954, Çuhadaroğlu Company's Corporate Communications Manager Sinem Yılmaz, Marketing Manager Ali Tuna Şenatlı and Project Development Manager İsmail Genç took part in the last part of the conference with presentations on the company's brand journey new.

Tabanlıoğlu Architects Founding Partner of Murat Tabanlıoğlu have achieved considerable success in Turkey and the world of architecture.he had experienced since the young age of modern architectural practices and developed in turkey. The conference with more than a hundred participants came to an end with the presentation titled "Yerin Yüzü "where Murat Tabanlıoğlu explained his experiences with his new facets in design applications.

interal

ÇUHADAROĞLU

"make a mark„

Çuhadaroğlu Pazarlama Yöneticisi TV 8,5 'un Konuğu Oldu

Hayatın nabzını tutan dinamik ve keyifli televizyon programı Life Style 'ın 12 Temmuz Pazar günü saat 11:00 'da yayınlanan programının, bölüm konuğu Ali Tuna Şenatlı oldu.

Çuhadaroğlu kuruluş hikayesi ile başlayan röportajda pazarlama yöneticisi Ali Tuna Şenatlı, covid sonrası değişen sektör dinamiklerine değindi, pazarlama hedefleri hakkında bilgi verdi.

Ali Tuna Şenatlı program sunucusu Buse Öztürk 'ün sorularını, Çuhadaroğlu Metal binası showroom alanında yanıtladı. Röportajdan bazı başlıklar alttaki gibidir.

BUSE ÖZTÜRK: Uzun zamandır hizmet veren köklü bir firmasınız biraz firmanızın kuruluş sürecinden bahsedebilir misiniz?

ALİ TUNA ŞENATLI: Elbette. Kurucumuz Ahmet Çuhadaroğlu, engin mimarlık bilgisiyle, vizyonu ve girişimci ruhuyla Çuhadaroğlu adı ile küçük bir ofis kurmuş ve demir döküm işleri ile sektöre adım atmış. Sonraları ise alüminyuma sektörüne yönelmiş. Aldığı işler, projeler, yatırımları ile de çok kısa sürede de doğrama alanında Türkiye'nin öncüsü haline gelmiş. Alüminyumu Türkiye ile tanıştırmış, yapı sektörüne kazandırmış diyebiliriz. 1954 yılında demir doğrama işi ile başlayan serüveninde Türkiye'de hakikaten büyük ilkler başarmış. Hilton Intercontinental Hoteli'nin yapımı ile ilk doğrama projesini almış. Bu proje Çuhadaroğlu'na benzer büyük projelerin kapısını açmış. Yine 1968 yılında Türkiye'de bugün bile adı yapı kimyasallarıyla özdeş bir

Çuhadaroğlu Marketing Executive was the Guest of TV 8,5 TV Program

ALİ TUNA ŞENATLI was the guest of the episode of a dynamic and enjoyable television program Life Style, which was broadcasted on Sunday, July 12, at 11:00

Marketing executive Ali Tuna touched on the changing dynamics after the covid pandemic and gave information about the marketing targets in the interview that started with the establishment story of Çuhadaroğlu.

Ali Tuna Şenatlı answered the questions of the program presenter Buse Öztürk in the showroom area of Çuhadaroğlu Metal headquarter.

***BUSE ÖZTÜRK:** Could you tell us about the establishment process of your company?*

***ALİ TUNA ŞENATLI:** Of course. Our founder Ahmet Çuhadaroğlu established a small office named Çuhadaroğlu with his vast architectural knowledge, vision and entrepreneurial spirit and stepped into the sector with iron casting works. Later, he turned back to the aluminum sector.*

With received projects and investments, Çuhadaroğlu has become Turkey's pioneer company by the field of aluminium in a very short time.

We can say that he introduced aluminum in Turkey and brought to the building sector. In 1954, beginning of the turkish business adventure, he has achieved truly great things with iron frames. Received the first joinery project with the construction of the Hilton Intercontinental Hotel. Çuhadaroğlu received similar large projects after this project.

In the process that continues with aluminium joinery, Çuhadaroğlu systems have shaped the face and silhouette of many countries and many metropolises in Turkey and

marka olan Çekomastik'i Türkiye ile ilk defa tanıştırmış.

Alüminyum doğrama ile devam eden süreçte, Çuhadaroğlu sistemleri hem yurt içi hem yurtdışı bir çok ülkenin ve bir çok metropolün yüzünü, silüetini şekillendirmiştir. Sadece hizmet ve ürün gelişimi ile değil, girişken, atılımcı yönünü kaybetmeyen bir kuruluş sürecinden bahsediyoruz. Türkiye'nin, sanayinin o günlerini düşündüğünüzde, Çuhadaroğlu'nun aslında yenilikçi ve cesur adımlarının bu kuruluş hikayesinde başrol oynadığını görebilmekteyiz.

Burda sayamayacağım kadar, örneğin İş Bankası Kuleleri, HSBC Bankası, Double Tree by Hilton, Torunlar Plaza gibi birçok büyük plazaların, otellerin, AVM ve binaların cephelerinde Çuhadaroğlu'nun sistemlerini görebilirsiniz.

BUSE ÖZTÜRK: İnşaat sektöründe alüminyum doğrama ve cephe işlerinde kullanılan geniş ürün yelpazesine sahip malzemelerin üretimini ve tüketimini yapmaktasınız biraz ürünlerinizden ve kalitesinden bahsedebilir misiniz?

ALİ TUNA ŞENATLI: Merkezi İstanbul' da bulunan Çuhadaroğlu grup şirketleri Çuhadaroğlu Metal ve Alüminyum şirketlerimiz ile hizmet vermektedir.

abroad. We are talking about not only service and product development, but also an establishment process that does not lose its enterprising aspect. When you think of those days in Turkey and industry, we can see innovative and courageous steps of Çuhadaroğlu and the fact that these organizations will play a key role in the story.

You can see Çuhadaroğlu's systems on the facades of many large high-rise buildings, hotels, shopping malls and buildings such as İş Bankası Towers, HSBC Bank, Double Tree by Hilton, Torunlar Plaza.

BUSE ÖZTÜRK: You produce and consume materials with a wide range of products used in aluminum joinery and facade works in the construction sector. Could you tell us about your products and their quality?

ALİ TUNA ŞENATLI: *The headquarters of Çuhadaroğlu group companies are located in Istanbul and serves with our Metal and Aluminium companies. Our company Çuhadaroğlu Metal designs and produces aluminium architectural systems and industrial profiles for metal facades, doors and Windows, where also listed on the stock exchange at the beginning of 2016. In addition to this, the company provides the production of many*

Çuhadaroğlu Metal firmamız 2016 yılı başında borsaya kote olmuş, cepheler, kapı ve pencereler için alüminyum mimari sistemler ile endüstriyel profiller tasarlamakta ve üretmektedir. Ayrıca yangına, bombaya, kurşuna dayanıklı başlıklar altında, güvenlik grubu sistemleri, otomatik kayar kapı sistemleri, kapı ve aksesuar sistemleri, güneş kırıcı sistemler, ofis içi bölme sistemleri gibi bir çok sistemin de üretimini sağlamaktadır. Alüminyum firmamız ise, yapı taahhüt grubunda sistemlerin satışını, projelendirme hizmetini sunmaktadır.

2017 senesinde ArGe merkezimizin de kurulumu ile Çuhadaroğlu sistem evi olarak yeni ürünlerin tasarımına hız vermiştir. Şu anda 20' nin üzerinde yeni sistem üzerinde çalışılmaktadır. 600' ü aşkın uzman personelin çalıştığı Çuhadaroğlu, yenilikçi ürünlerini ve çözümlerini çağımızın gelişmiş teknolojileri ile birleştirerek sunmakta; mimarlar, tasarımcılar, danışmanlar, inşaat firmaları gibi uygulayıcılar ile birlikte projelerin tüm aşamalarında birlikte çalışmaktadır.

BUSE ÖZTÜRK: Modern üretim tesisiniz hakkında bilgi verir misiniz? Sektörde kendinizi nasıl konumlandırıyorsunuz?

ALİ TUNA ŞENATLI: Türkiye'de ve Avrupa' da dikey eloksal tesisi kuran ve alüminyumu işleyen ilk firmayız. Alüminyum geri dönüşebilir ve güçlü bir malzeme biliyorsunuz. Bu özellik, sektörde kaliteli hizmet anlayışımız veya misyon ve kalite hedeflerimizin yanı sıra bizi ciddi anlamda ayrıcalıklı yapıyor. Yurt içi ve yurtdışı bayi yapılanmalamız ile her projeye özgün (butik) cevap verebiliyoruz. Üretim ünitelerimiz iki ayrı entegre fabrika ile Çuhadaroğlu Metal ve Çuhadaroğlu Alüminyum firmaları çatısı altında bir şekilde hizmet vermektedir. dökümhane, kalıphane, ekstürüzyon hatları, yüzey işlem üniteleri ile büyük ve tam bir entegre tesisise sahibiz.

BUSE ÖZTÜRK: Sektörün öncüsü olarak ne tip yenilikler sektöre kazandırdınız?

ALİ TUNA ŞENATLI: Alüminyumu Türkiye de yapı sektörüne kazandıran ilk firma Çuhadaroğludur. Bugün sürme, doğrama sistemlerin, alüminyum cephe kaplama sistemlerinin üniversitesi olarak kabül edilen bir firmadır.

systems such as security systems with fire-, blast- and bullet-resistant, automatic sliding door systems, door and accessory systems, sunshading systems, office partition systems. Çuhadaroglu Aluminium company offers turnkey project sales and project management services of the systems.

Çuhadaroğlu system house accelerated the design of new products with our R&D center after its establishment in 2017. We are currently working on more than 20 new systems. Çuhadaroğlu, where more than 600 expert employees, offers its innovative products and solutions by working together with implementers such as architects, designers, consultants, construction companies at all stages of projects, combining with the newest technologies.

BUSE ÖZTÜRK: Could you give information about your modern production facility? How do you position your company in the industry?

ALİ TUNA ŞENATLI: *We are the first company in Europe, where has established a vertical anodizing facility for aluminium and processed it. As you know, aluminium is a recyclable and robust material. This feature makes us seriously privileged in addition to our quality service understanding or mission and quality targets in the sector. With our domestic and international dealer structure, we can respond to each even unique projects too. Our production units serve with two separate integrated factories, affiliated with Çuhadaroğlu Metal and Çuhadaroğlu Aluminum companies. We have a large and fully integrated facility with a foundry, molding room, extrusion lines and surface treatment units.*

BUSE ÖZTÜRK: What kind of innovations have you brought to the industry as a pioneer?

ALİ TUNA ŞENATLI: *Çuhadaroğlu is the first company who brought aluminium to the building industry in Turkey.*

Today, the company is accepted as the university of sliding, joinery systems and aluminium facade systems

The systems produced and presented by Çuhadaroğlu, forms the silhouettes of the cities we currently live in and creates tailor made custom solutions for buildings. İşbankası, Swiss Hotel, Torun Center, Maslak 1453,

Sektöre ve bu sektörde yetişen, ilerleyen, hizmet veren kişi / kuruluşlara öncülük, mekteplik yapmıştır. Çuhadaroğlu'nun ürettiği ve projelendirdiği sistemler hali hazırda yaşadığımız şehir silüetlerini oluşturur. Binalara özgü çözümler sunar ve adeta terzilik yapar. Bugün iş Bankası yanı sıra, Swiss Hotel, Torun Center, Maslak 1453, Sabancı Center, Zorlu Levent 199, Akmerkez, Tatilya, Hürriyet Güneşli Binası, Fransa'da ilk kamu ihalesi alınan Paris Campus de Jussieu binası, Londra'da City Road Projesi, çok yakın zamanda açılan ve önem kazanan şehir hastaneleri projeleri, Türki Cumhuriyetleri'nde ve Avrupa'da ülkelerindeki bir çok proje, bina bugün Çuhadaroğlu imzası taşıyor. Yine güvenlik grubunda yer alan yangına, kurşuna ve bombaya dayanıklı sistem çözümleri ile sadece yapı sektörüne değil, savunma sanayisine de yenilikçi hizmetler sunar. Bunun yanı sıra yarının mimarları ve

Sabancı Center, Zorlu Levent 199, Akmerkez, Tatilya, Hürriyet Güneşli Building, received the first public tender in France Paris Campus de Jussieu building, City Road Project in London, recently opened city hospital projects, a lot of projects and buildings finished by Çuhadaroğlu in Turkey and in European countries. Also we offers innovative services not only to the construction business but also to the defense industry with its fire, bullet and blast resistant system solutions in the security group. In addition, a sector rehearsal is held for future architects and engineers as the sponsor of important projects for public and private universities and paying attention to social responsibility awareness.

Also Çuhadaroğlu is proud of many inventions such as the first heat barrier joinery, the first silicone facade, the first powder paint usage, the first test laboratory, the first vertical anodising treatment.

mühendislerine sektör provası yaptıracak, devlet ve özel üniversiteler ev sahipliğinde önemli projeler üretmekte ve sponsorluklarını üstlenerek, sosyal sorumluluk bilincini önemsemektedir.

Ayrıca Çuhadaroğlu ilk ısı bariyerli doğrama, ilk silikon cephe, ilk toz boya kullanımı, ilk test laboratuvarı, ilk dikey eloksal tesisi gibi daha birçok ilkleri ile gurur duymaktadır.

BUSE ÖZTÜRK: Son olarak bizi buradan izleyen izleyicilerimize neler söylemek istersiniz?

ALİ TUNA ŞENATLI: Şu anda Covid-19 salgını ile hem özel hayatlarımız, hem de iş hayatlarımız etkilendi. Farklı bir dünyaya, farklı bir yeni düzene doğru yönelmiş durumdayız.

Hem özel, hem de iş hayatımızda dijitalleşmenin farklı boyutları ile karşı karşıya kaldık. Her ne kadar zamanla geriye dönüşler olacak olsa da, sosyo-ekonomik koşullar nedeni ile iş hayatlarımızda geriye dönüşün olmayacağı bazı değişiklikler olacak. Gerek toplantılar, gerek doküman paylaşımları, üretim ve lojistik konuları, geleceğin iş kolları gibi bazı kalıcı yeni trendler oluşacak.

Çuhadaroğlu olarak dijitalleşme konusunda Covid-19 öncesinde de stratejik bir planımız vardı ve bu doğrultuda interdigi markamızı oluşturmuştuk. Amacımız, değişen

***BUSE ÖZTÜRK:** Finally, what would you like to say to our audience?*

ALİ TUNA ŞENATLI: *Covid-19 epidemic affected our private and business lives. We are heading towards a different world with different new order.*

We are faced with different dimensions of digitalization in our private and business lives. Although there are reversals over time, some changes in our business life will not be reversed due to socio-economic conditions. New persistent trends will emerge in meetings, document sharing, production and logistics, and future lines of business.

Çuhadaroğlu had a strategic plan for digitalization before Covid-19 has started and we created our interdigi brand in this direction. Our aim is to keep up with the changing and developing world and to be a pioneer in our sector in this regard.

S-110 Serisi

"Kapı ve Aksesuar Sistemleri
Door and Accessory Systems"

interax
ÇUHADAROĞLU

Bu Sene 12'incisi Düzenlenen Çuhadaroğlu 2020 Öğrenci Proje Yarışması Değerlendirme Raporu Sonrasi Kazananlar Açıklandı

Genç beyinlerin yaratıcı fikirleriyle ortaya çıkan projelerin, hem sektörümüze hem de ülkemize katkı sağlayacağı inancıyla düzenlenen Çuhadaroğlu Öğrenci Proje Yarışması'nın finalistleri 28 Eylül 2020 günü çevrim içi düzenlenen değerlendirme günü ile belirlendi.

Türkiye'nin dört bir yanındaki üniversitelerden lisans öğrencilerinin başvurduğu proje yarışmasının bu sene on altıncısı düzenlendi. Toplamda 350 başvuru yapılan yarışmada 106 proje teslim edildi.

Çuhadaroğlu Öğrenci Proje Yarışmasının bir yıl süren tüm tanıtım desteği Yapi.com.tr ve mimarizim.com grubunun iletişim sponsoru olduğu sektörel ve dijital mecralarda, platformlarda yapıldı.

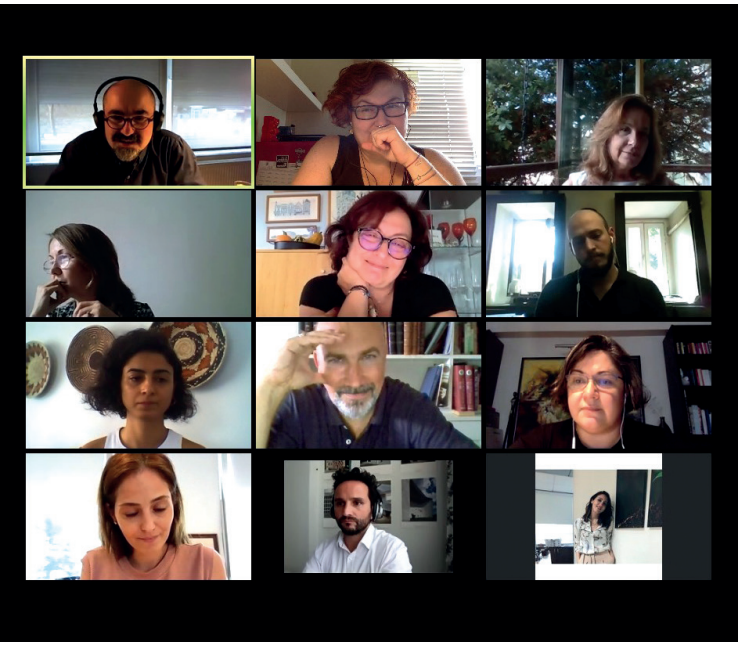

The Boilers Of The Cuhadaroğlu 2020 Student Project Competition Held For The 12th Of This Year, Is Announced After The Evaluation Report

The finalists of the Çuhadaroğlu Student Project Competition, which is organized with the belief that the projects emerging with the creative ideas of young minds will contribute to our sector and our country, were determined on the evaluation day held online on September 28th.

Turkey's admitted undergraduate students from universities around the project competition was held this year on the sixth. 106 projects were delivered in the competition, where 350 applications were made in total.

All promotional support of the Çuhadaroğlu Student Project Competition, which lasted a year, was made on sectoral and digital platforms with the communication sponsorship of Yapi.com.tr and mimarizim.com groups.

This year, the project subject of the competition hosted by Yıldız Technical University was Irregular Spaces

The century we are in causes people to experience many crises that develop against their own will due to reasons such as rapid population growth, war and migration, natural disasters and epidemics. The uncertainty and chaos caused by these permanent or temporary extraordinary situations that occur for various reasons is one of the most important issues facing design at urban and architectural scale today.

The purpose of urban architectural designs is to provide resources for meeting the demand created by these situations and the transformation they require, and to evaluate existing potentials for the creation of new living spaces. This situation requires a space design that can fully explain the needs of individuals for their life and orientation. The subject of the contest is IRREGULAR

Bu sene Yıldız Teknik Üniversitesi ev sahipliğinde yapılan yarışmanın proje konusu Düzensiz Mekanlar oldu

İçinde bulunduğumuz yüzyıl, hızlı nüfus artışı, savaş ve göç, doğal afet, salgın hastalık, vb. nedenlerle insanın kendi iradesi dışında gelişen çok sayıda kriz durumunu deneyimlemesine neden olmaktadır. Çeşitli nedenlerle ortaya çıkan, bu sürekli ya da geçici olağandışı durumların getirdiği belirsizlik ve kaos, günümüzde kentsel ve mimari ölçekte tasarımın yüzleştiği en önemli konulardan biridir.

Kentsel ve mimari ölçekteki tasarımların amacı, bu durumların yarattığı talebin ve gerektirdiği dönüşümün karşılanmasına kaynak sağlamak ve mevcut potansiyelleri "yeni yaşam alanları"nın yaratılması için değerlendirmektir. Bu durum, bireyin çevredeki yaşantısı ve yönelimi için gereksinmelerini tam olarak açıklayabilen bir mekan kurgusunu gerektirmektedir. Bu doğrultuda yarışmanın konusu, içinde bulunduğumuz olağandışı durumlara bir yanıt olarak mevcut mekansal potansiyelleri yeniden okumayı ve tasarlamayı amaçlayan “DÜZEN[siz] MEKANLAR” olarak belirlenmiştir.

Değerlendirme Raporunda tüm projeler üç elemeden geçerek elemeye alındı

“DÜZEN[siz] MEKANLAR” Ulusal Katılımlı 17. Çuhadaroğlu 2020 Yılı Öğrenci Proje Yarışması için jüri

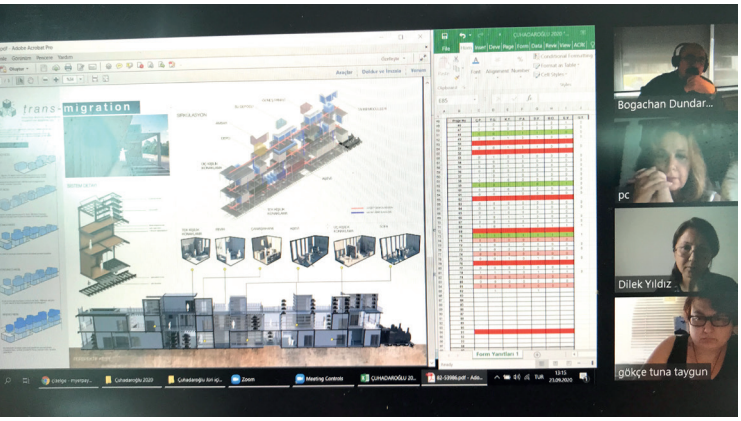

toplantısı, Online Toplantı platformu Zoom üzerinden, Asil Seçici Kurul Jüri Üyeleri; Çiğdem Polatoğlu (Prof. Dr., Yıldız Teknik Üniversitesi) (Jüri Başkanı), Ş. Tülin Görgülü (Prof. Dr., Yıldız Teknik Üniversitesi), Kayahan Türkantoz (Prof. Dr., Mimar Sinan Güzel Sanatlar Üniversitesi), F. Pınar Arabacıoğlu (Doç. Dr., Yıldız Teknik Üniversitesi), Dilek Yıldız Özkan (Doç. Dr., İstanbul Teknik Üniversitesi), Boğaçhan Dündaralp (Mimar, ddrlp Mimarlık ve Tasarım Hizmetleri), Erhan Vural (Y. Mimar, Aboutblank Mimarlık & Kentsel Tasarım), Yedek Jüri Üyesi; Gökçe Tuna Taygun (Doç. Dr., Yıldız Teknik Üniversitesi) ve Raportörler; Reyya Kalay Yüzen (Arş. Gör., Yıldız Teknik Üniversitesi), Mehmet Yavuzhan Erpay (Arş. Gör., Yıldız Teknik Üniversitesi) katılımı ile 23.09.2020 Çarşamba günü saat 10.00'da başladı. Şartnameye göre uygunluk kriterlerinin değerlendirildiği elemelerde 104 proje ile ilgili jüri yorumlarını içeren detaylı rapor yazıldı.

İlk elemede 78 projenin üst gruba geçtiği, ikinci elemede 19 projenin bir üst gruba geçtiği, 3 eleme sonucunda toplam 9 projenin final gruba kaldığı açıklanmıştır.

Yapılan değerlendirme ve oylamalar sonucunda para ödülüne layık görülecek ödül grubu, eşdeğer mansiyon ve teşvik ödülleri aşağıdaki gibi belirlenmiştir:

1. Ödül 20 Sıra numaralı proje (Oy Birliğiyle)
2. Ödül 70 Sıra numaralı proje (Oy Birliğiyle)
3. Ödül 28 Sıra numaralı proje (4/3 Oyçokluğuyla, Karşı Oy: K.T., P.A., B.D)
Eşdeğer Mansiyon Ödülü
37 Sıra numaralı proje (Oy Birliğiyle)

SPACES as a response to the unusual situations we are in and to re-evaluate and design existing spatial potentials.

In the Evaluation Report, all projects were screened through three elimination stages

17. National Participation Çuhadaroğlu 2020 Student Project Competition IRREGULAR SPACES online meeting platform Zoom Jury Meeting was attended by Çiğdem Polatoğlu (Prof. Dr., Yıldız Technical University) (Jury President), Ş. Tülin Görgülü (Prof. Dr., Yıldız Technical University), Kayahan Türkantoz (Prof. Dr. Mimar Sinan Fine Arts University), F. Pınar Arabacıoğlu (Assoc., Yıldız Technical University), Dilek Yıldız Özkan (Assoc., İstanbul Technical University) , Boğaçhan Dündaralp (Architect, ddrlp Architecture and Design Services), Erhan Vural (Master Architect, Aboutblank Architecture and Urban Design), Substitute Jury Member; Gökçe Tuna Taygun (Assoc. Prof. Dr., Yıldız Technical University) and Rapporteurs; Reyya Kalay Yüzen (Yıldız Technical University Research Assistant), Mehmet Yavuzhan Erpay (Research Assistant, Yıldız Technical University) attended and started on Wednesday, 23.09.2020 at 10:00. A detailed report containing the comments of the jury was written about 104 projects at the stages in which the conformity criteria were evaluated according to the specifications.

In the first elimination, 78 projects moved to the next phase, in the second phase, 19 projects moved to the next phase, and in the last phase, it was announced that a total of 9 projects remained in the final group.

As a result of the voting and evaluations, the award group equivalent honorable mentions and incentive awards were determined as follows:

***1st Prize** - Project No. 20 (Unanimously)*
***2nd Prize** - Project Number 70 (Unanimously)*
***3. Prize** - Project number 28 (4/3 by majority, opposite vote: K.T., P.A., B.D.)*
Equivalent Honorable Mention
Project No. 37 (Unanimously)
Equivalent Honorable Mention
Project No.14 (Unanimously)
Equivalent Honorable Mention
Project No. 82 (Unanimously)
***Incentive Award** - Project number 78 (Unanimously)*

Eşdeğer Mansiyon Ödülü
14 Sıra numaralı proje (Oy Birliğiyle)
Eşdeğer Mansiyon Ödülü
82 Sıra numaralı proje (Oy Birliğiyle)
Teşvik Ödülü 78 Sıra numaralı proje (Oy Birliğiyle)
Teşvik Ödülü 68 Sıra numaralı proje (Oy Birliğiyle)
Teşvik Ödülü 87 Sıra numaralı proje (Oy Birliğiyle)
Teşvik Ödülü 43 Sıra numaralı proje (Oy Birliğiyle)

2020 Yılı Öğrenci Proje Yarışması Kazananları açıklandı. Bu yılın birincisi İstanbul Teknik Üniversitesi Mimarlık Fakültesi oldu.

Birincilik Ödülü Kazananı (Ekip Katılım)
CEREN TÜFEK (İTÜ) - YAĞMUR DURAK (İTÜ)
İkincilik Ödülü Kazananları (Ekip Katılımı)
ÖZGE TÜREDİ (YTÜ) , MUHAMMED YILMAZ (YTÜ)
MERT TOPALOĞLU (YTÜ)
Üçüncülük Ödülü Kazananları (Ekip Katılımı)
ELİF ÖZFİDAN (İTÜ) , SEYRA ÇINAR (İTÜ)
MEHMET ATIŞ (İTÜ) , ONURCAN TOĞAY (İTÜ)
Eşdeğer Mansiyon Ödülü Kazananları (Ekip Katılımı)
EZGİ GÜVEN (DOKUZ EYLÜL ÜNİ.)
ECE KANDEMİR (DOKUZ EYLÜL ÜNİ.)
Eşdeğer Mansiyon Ödülü Kazananları (Ekip Katılımı)
BURAK AVCIOĞLU (DOKUZ EYLÜL ÜNİ.)
SELEN ERDOĞAN (DOKUZ EYLÜL ÜNİ.)
Eşdeğer Mansiyon Ödülü Kazananları (Ekip Katılımı)
SERKAN GÜRKAN (GEBZE TEKNİK ÜNİ.)
ALİ TIKNAZOĞLU (GEBZE TEKNİK ÜNİ.)
YAKUP KADİR CAN KELEŞ (GEBZE TEKNİK ÜNİ.)
Teşvik Ödülü Kazananları (Ekip Katılımı)
SELEN MİRİOĞLU (YTÜ)
AHMET BAYLAN (YTÜ)
Teşvik Ödülü Kazananları (Ekip Katılımı)
ONUR ASAR (ESKİŞEHİR TEKNİK ÜNİ.)
UZAY DENİZ YILMAZ (ESKİŞEHİR TEKNİK ÜNİ.)
Teşvik Ödülü Kazananları (Ekip Katılımı)
TUĞÇE MELETLİOĞLU (GAZİ ÜNİ.)
AYÇA YILDIRMAZ (GAZİ ÜNİ.)
CEYDA TOKCEN(GAZİ ÜNİ.)
Teşvik Ödülü Kazananları (Ekip Katılımı)
HALİL DURMUŞ (İTÜ)
TANSU YANIK (İTÜ)

Incentive Award *- Project number 68 (Unanimously)*
Incentive Award *- Project No. 87 (Unanimously)*
Incentive Award *- Project number 43 (Unanimously)*
The Winners of the 2020 Student Project Competition have been announced. This year's winner was Istanbul Technical University Faculty of Architecture.

1st Prize Winner (Team Participation)
CEREN RIFLE (ITU) - YAĞMUR DURAK (ITU)
2nd Prize Winners (Team Participation)
ÖZGE TYPE (YTU)
MUHAMMED YILMAZ (YTU)
MERT TOPALOĞLU (YTU)
3rd Place Winners (Team Participation)
ELİF ÖZFİDAN (ITU)
SEYRA ÇINAR (ITU)
MEHMET ATIŞ (ITU)
ONURCAN TOĞAY (ITU)
Equivalent Honorable Mention Award Winners *(Team Participation)*
EZGİ GÜVEN (NINE EYLÜL ÜNİ.)
ECE KANDEMİR (NINE EYLÜL UNI.)
Equivalent Honorable Mention Award Winners *(Team Participation)*
BURAK AVCIOĞLU (NINE EYLÜL UNI.)
SELEN ERDOĞAN (NINE EYLÜL UNI.)
Equivalent Honorable Mention Award Winners *(Team Participation)*
SERKAN GÜRKAN (GEBZE TECHNICAL UNIT.)
ALİ TIKNAZOĞLU (GEBZE TECHNICAL UNIT.)
YAKUP KADİR CAN KELEŞ (GEBZE TECHNICAL UNIT.)
Incentive Award Winners *(Team Participation)*
SELEN MİRİOĞLU (YTU)
AHMET BAYLAN (YTU)
Incentive Award Winners *(Team Participation)*
ONUR ASAR (ESKİŞEHİR TECHNICAL UNIT.)
UZAY DENİZ YILMAZ (ESKİŞEHİR TECHNICAL UNIT.)
Incentive Award Winners *(Team Participation)*
TUĞÇE MELETLİOĞLU (GAZİ ÜNİ.)
AYÇA YILDIRMAZ (GAZİ UNI.)
CEYDA TOKCEN (GAZİ UNI.)
Incentive Award Winners *(Team Participation)*
HALİL DURMUŞ (ITU)
TANSU YANIK (ITU)

Çuhadaroğlu interal Ekibi Yeni Normal Dönemi Antalıyor

Proje Geliştirme Bölümü Yöneticisi İsmail Genç TREND için yapacağımız kısa söyleşimizde sorularımızı yanıtladı

TREND: Adınız, soyadınız, firmadaki pozisyonunuzdan çok kısa bahseder misiniz?

İSMAİL GENÇ: 2018 yılından beri Çuhadaroğlu interal grubunda Mimari Sistemler Satış Yöneticiliği ve akabinde Proje Geliştirme Yöneticiliği pozisyonunda görev almaktayım. Mimari sistemler alanında ki başlıca görevlerim; proje takibi yapmak, bayi yönetimi ve organizasyon çalışmaları yapmak, süreç iyileştirme faaliyetlerinde bulunmak, mimari grupları ve cephe danışmanlarını ziyaret etmek vb. alanlarda çalışmaktayım

TREND: Covid-19 pandemisi sürecinde hem bireysel olarak hem de çalışma hayatınızda değişen süreçleri ve aldığınız önlemleri ana başlıklar halinde özetleyebilir misiniz?

İSMAİL GENÇ: Covid sürecinde aktif olarak çalışmalarımıza devam etmekle birlikte, sağlık anlamında gerek firmamızın aldığı önlemler, gerek özel hayatımızda yetkililerin uyarılarına azami ölçüde uyarak hayatımıza problemsiz bir şekilde devam ettik. Yeni normallerimizi bilerek ve çevremizi de bilinçlendirerek iş ve özel yaşantımıza devam etmek zorunda ve bilincindeyiz.

Çuhadaroğlu interal Team Describes The New Normal Period

İsmail Genç, Manager of Project Development Department, answered our questions in our brief interview for TREND

TREND: *Can you briefly tell us about your name, surname and position in the company?*

İSMAİL GENÇ: *Since 2018, I have been working at Çuhadaroğlu interal group as Architectural Systems Sales Manager and then Project Development Manager. My main duties in the field of architectural systems are: Following up projects, managing dealers and organization works, process improvement activities, visiting architectural groups and facade consultants etc.*

TREND: *Could you mainly summarize the changed processes and the measures you have taken, both individually and in your business life, during the Covid-19 pandemic process?*

İSMAİL GENÇ: *While we continue to work actively during the Covid-19 pandemic process, we have continued our life without any problems by following the health measures taken by our company and the warnings of the authorities in our private life. By recognizing our new normal lifestyle and raising awareness around us, we know that we have to continue our business and private life.*

TREND: Bu "yeni normal sosyal yaşam" diye tanımlanan süreç, yurt içi pazarı ve satışlarınızı sizce nasıl şekillendirecektir?

İSMAİL GENÇ: 2020 yılı pandemi süreci maalesef ki tüm dünyada olduğu gibi ülkemiz ve sektörümüzde ciddi olarak hissedildi. Daralan yurtiçi pazarına rağmen farklı alanlara hitap edebilen ürünlerimiz sayesinde firmamız bu süreci en az hasarla atlatan nadir şirketlerden biri oldu. Yeni normallerimizi sürekli olarak göz önünde bulundurup yaşam tarzı haline getirdiğimizde iş ve özel hayatımızda sıkıntısız devam edebileceğimizi düşünüyorum. Bu süreçte iş ortaklarımız, bayilerimiz, mimarlık ofisleri, cephe danışmanlık firmaları ve müteahhit firma ziyaretlerimize asgari düzeyde devam ettik. Ofis içi çalışmalarımızda yeni ürünler, markalaşma, dijitalleşme ve teknolojik anlamda çalışmalarımıza devam ettik. Bundan sonraki süreçte çalışmalarımıza hız vererek daha güçlü şekilde ilerlemeyi planlıyoruz..

TREND: *How do you think this process defined as "new normal social life" will shape the domestic market and your sales*

ISMAİL GENÇ: *Unfortunately, the pandemic process we have experienced since the third month of 2020 has serious impacts in the industry both in our country and all around the world. Despite the shrinking domestic market; thanks to our products that can address different areas, our company has become one of the rare companies that have survived this process with minimum loss. I think that we can continue our business and private life without any problems if we constantly take the new process into consideration and turn it into a lifestyle. In this process, we have reduced the number of visits to our business partners, dealers, architectural offices, facade consulting firms and contractor companies. By returning to ourselves, we have continued our activities in terms of new products, branding, digitalization and technology. We plan to progress more strongly by accelerating our activities in the next period*

İsmail Genç Kimdir?

1983 yılı Trabzon doğumludur. Evli ve bir erkek çocuk sahibidir. Karadeniz Teknik Üniversitesi, Çalışma Ekonomisi ve Endüstri İlişkileri bölümünden mezun olmuştur. 2009-2012 yılları arasında yapı ve inşaat sektöründe yer alan Eko Modüler Yapı Malzemeleri firmasında Marmara bölge başta olmak üzere Yurt İçi Satış Şefi olarak çalıştı. 2012-2018 yılları arasında alüminyum sektörü ile tanıştı ve Schüco International' e bağlı olarak Schüco Türkiye Marmara Bölge Şefi olarak çalıştı. 2018 Mayıs ayı itibariyle Çuhadaroğlu' nda Mimari Sistemler Yurt İçi Satış Yöneticiliği görevini üstlendi. Halen yurt içi başta olmak üzere, bazı yurt dışı ülkelerde Proje Geliştirme Departmanı Yöneticiliği görevini sürdürmektedir.

Who is İsmail Genç?

He was born in Trabzon in 1983. He is married and has a son. He was graduated from Karadeniz Technical University, Faculty of Economics, Department of Industrial Relations in 2007. Between 2009 and 2012, he worked at Eko Moduler Yapı Malzemeleri Company in the building industry as domestic sales chief, particularly in Marmara region. He worked in the fields of boundary and retaining walls, beveled areas, bridge approaches, hard floor components, resistant modular concrete components. Between 2012 and 2018, he worked at Schuco International Company in the aluminum industry as Marmara Regional Chief for Schuco urkey. As of May 2018, he started to serve as Domestic Sales Department Manager at Çuhadaroğlu. He is currently working as Project Development Department Manager in Turkey and in major foreign countrie.

Çetaş Plaza / İstanbul

Yeni Ofis Konseptini 2020 Yılına Yetiştirecek

İstanbul Avrupa Yakası'nda Basın Ekspres Yolu lokasyonlu Çetaş Plaza oldu. Çetaş plaza, Çetaş Yapı tarafından inşa edilecek.

2019 ilk çeyreğine başlayan projenin Tamamı iş merkezi olarak planlanıyor. Çetaş Plaza projesi, toplam 8000 m^2'lik alanda, 10 katlı tek blok olarak yerleşmesi planlanıyor.

İçerisinde 600 metrekare büyüklüğünde ofislerin bulunacağı projenin, 2020 yılı son çeyreğinde bitirilmesi hedefleniyor.

Projede, mikro kondens kanalı özelliği ile yapı içerisine hiçbir durumda su girişine izin vermeyen, farklı derinliklerdeki griyaj seçenekleri sayesinde geniş açıklık uygulamalarına olanak sağlayan MN 50 Giydirme cephe sistemi kullanılıyor.

The New Office Concept Will be Completed in 2020

Çetaş is a project located on Basın Ekspres Road in the European Side of Istanbul. Çetaş Plaza will be built by Çetaş Yapı

The project which was started in the first quarter of 2019 is planned to be a business center completely. Çetaş Plaza Project consists of 10-floor single block on a total area of 8000 sqm. The construction of the project that will contain offices of 600 sqm is planned to be completed in the last quarter of 2020

MN 50 Curtain Wall System, which never allows for water penetration into the structure thanks to its micro condense channel characteristics and which enables wide opening applications with grillage options at various depths, is used in the project.

Yeni Eti Maden Binası / Ankara

Terziliğini Çuhadaroğlu Yapıyor

Türkiye'nin ve tarihteki çok önemli olayların başkenti Ankara'da yükselen Eti Maden İşletmeleri Genel Müdürlüğü binası ülkemiz bor minerallerinin üretilmesi, işletilmesi ve pazarlanması görevini yerine getiren bir kamu binasıdır.

10.000 m² kapalı alanda yer alan ve şehre yeni bir silüet kazandıran bina, 1974 yılında inşa edildiği tarihten bugüne dek çok önemli bir konumda yer alan bu yeni binanın 2021 ilk çeyreğinde tamamlanması hedefleniyor.

Toki Toplu konut idaresi müteahhitliğinde yapılacak projenin cephe terziliğini Çuhadaroğlu üstleniyor. Cephe çözümlerine MN 50 sistemi ile cevap veren Çuhadaroğlu, yapılarda su girişine izin vermeyen ve farklı griyaj seçenekleri ile özel çözümler üreten bir sistem olarak yaygınlıkla tercih ediliyor

Tailored by Çuhadaroğlu

The General Directorate of Eti Maden İşletmeleri is a public building that fulfills the task of producing, operating and marketing our country's boron minerals and is being built in Ankara, where many important events in history took place.

The building, which has been in a very important position since its construction in 1974, started to give a new silhouette to the city with a closed area of 10,000 m2 and this new building is aimed to be completed in the first quarter of 2021.

Çuhadaroğlu will tailor the facade of the building which will be constructed by TOKİ Public Housing Administration. MN 50 system of Çuhadaroğlu will be used as a facade solution which never allows for water penetration into the structure and which enables wide opening applications with grillage options at various depths.

Mesa Koz / İstanbul

Kadıköy'ün Merkezinde Yükseliyor

E5, TEM ve Avrasya Tüneli'nin ortasında bulunan Mesa Koz projesinde, üstün mimari özellikli daireler, mağazalar, kafeler, kapalı otopark ve yeşil alanlar ile birlikte 8.300 m2'lik alan tek bir kata yayılan ofisler, ayrıca fitness center, lounge gibi ayrıcalıklar sunulmaktadır.

2016 yılının ikinci çeyreğinde başlayan Kadıköy'ün merkezinde, toplam 45.000 m2 lik alanda kurulu projenin müteahhitliğini Mesa Mesken üstlenmekte.

Projede kullanılan Çuhadaroğlu ST 60 ısı yalıtımlı doğrama sistemi ile ısı yalıtımlı, rüzgara karşı dayanım su ve hava geçirimsizliği taleplerine maksimum seviyede dönüş alınmış, içe ve dışa açılır pencere ve kapı seçenekleri ile mekana özgü bir tasarım belirlenmiştir. Ayrıca projenin cephe çözümleri Çuhadaroğlu'nun mikro kondens kanalı özelliği ile uyguladığı, MN 50 Cehpe sistemine sahiptir.

Built in the Center of Kadıköy

Mesa Koz project, located in the middle of E5, TEM and the Eurasia Tunnel, includes shops, cafes, indoor parking and green areas, apartments with superior architectural features, single-floor and 8.300 m2 offices and fitness center, lounge privileges and the building is built in Kadıköy.

Started to be constructed on a total of 45.000 sqm area in the heart of Kadıköy in the second quarter of 2016; the project is built by Mesa Mesken.

With the Çuhadaroğlu ST 60 heat insulated joinery system used in the project, a maximum return to the demands of heat insulation, wind resistance, water and air tightness was achieved, and a space-specific design was determined with inward and outward opening window and door options. In addition, the facade solutions of the project have MN 50 Cehpe system, which Çuhadaroğlu applies with micro condensate channel feature.

Sabah Residence / Bakü

Bakü'nün Parlayan Yeni Yaşam Alanı

Çuhadaroğlu'nun Bakü Rotası, seçkin mimarisi ile yeni yaşam alanları sunan Sabah Residence projesi Bakü'nün gelecekteki en seçkin konut ve yaşam projelerinden olan "Sabah Residence" 16 kattan başlayan beş blokluk yaşam kompleksinin sadece 19 katı sadece üç kulelik alanı ticari kullanıma sunuluyor. Ticari ve 19 kat olarak inşa ediliyor.

Toplam 363 daireden oluşan, toplamda 12.70 hektar alanlık bir bölgeye kurulan, bölgenin en prestijli yaşam kompleksinin ilk 3 katı ticari kullanıma, kalan alanlarının ise apartman yaşam alanları olarak sunulması bekleniyor. Yeşil çevre alanlarının yoğun olarak konumlandığı projede, alışveriş, kafe, restoran, anaokulu, fitness, spa alanları gibi seçenekler de tüketici ihtiyaçlarına uygun olarak kullanıma sunuluyor.

Bakü'nün en seçkin projeleri arasında yer alan Sabah Residence'da, mekana özgü tasarımlarda çokça tercih edilen, rüzgara karşı dayanım su ve hava geçirimsizliği taleplerine maksimum seviyede yanıt veren ısı yalıtımlı ST 70 sistemi kullanılmıştır. Ayrıca projede, düz, açılı, badem formlu ve küt badem formlu kapak seçenekleriyle yapıya görsel zenginlik katan, farklı derinliklere sahip griyaj profilleri ile geniş açıklık uygulamalarına imkan veren kapaklı GE50 KE50 giydirme cephe sistemi kullanılmıştır.

New Shining Living Area of Baku

Çuhadaroğlu's Baku Route, Sabah Residence Project that presents new living areas with its exclusive architecture.

As one of the most distinguished residential and business projects in Baku; "Sabah Residence" is a complex that features five blocks with 16 floors for residential purposes and 3 floors for business purposes.

As one of the most prestigious living complex in the region, it is built on 12.70 hectare area with a total of 363 apartments, and the first three floors are expected to be offered for commercial use, while the remaining floors are for residential use. The project has rich green spaces and contains options to meet consumer needs such as shopping, cafés, restaurants, kindergarten, fitness, spa etc.

Heat-insulated ST 70 system, which is frequently preferred for exclusive designs and which meets the needs for resistance to wind and water and air impermeability at maximum level, is used at Sabah Residence, one of the most distinguished projects in Baku. Also, capped GE50 KE50 curtain wall system, which improves the appearance of the building with its flat, angled, almond shape and dull almond shape caps and which enables wide opening applications with grillage profiles having various depths, is used in the project.

interal

170 Grant Avenue / Amerika

Amerika'nın En Prestijli Projelerinden

170 Grant Avenue Projesi New Jersey'nin bölgedeki geleneksel konut yapılaşmasının içinde modern dizayn anlayışı ile şehir merkezinin modern konut ihtiyacına yönelik dizayn edilmiş bir konut projesidir. Bu projede Çuhadaroğlu interal mimari sistemlerinden SL45 ısı yalıtımlı sürme sistemi ve ST70 ısı yalıtımlı pencere ve kapı sistemi kullanılmıştır.

Çuhadaroğlu'nun geleneksel sistemleri olan SL45 ısı yalıtımlı sürme sistemi ve ST70 ısı yalıtımlı pencere ve kapı sistemi yüksek performans değerleri, görsel dizayn kalitesi ve imalatçı dostu detaylarıyla bu değerli proje için gönül rahatlığıyla tercih edilmiştir. Yaz ve kış aylarının zorlu şartlarını sonuna kadar hisseden bu bölgeden hem sıcak hem de soğuk dönemlerde gerekli ısı geçirim performanslarını kolaylıkla sağlayan bu sistemler ekonomik anlamda konut sahiplerine çok büyük avantaj sağlamaktadır.

Yıllardır ülkemizde, Avrupa'da, Avustralya'da ve yakın coğrafyalarda yoğun bir şekilde kullanılan bu sistemler Amerika'da da yüksek müşteri memnuniyeti sağlayan sistemler haline gelmişlerdir.

170 Grant Avenue / USA
The Most Prestigious Project in America

170 Grant Avenue Project is a residential project designed for the modern housing needs of the city center with a modern design approach within the traditional housing development of New Jersey in the region. In this project, SL45 heat insulated sliding system and ST70 heat insulated window and door system were used from Çuhadaroğlu interal architectural systems.

Among the traditional systems of Çuhadaroğlu, SL45 heat insulated sliding system and ST70 heat insulated window and door system were chosen with peace of mind for this valuable project thanks to their high performance values, visual design quality and manufacturer advantages. These systems easily provide the necessary heat transfer performances in both hot and cold periods for these regions, which feel the harsh conditions of summer and winter months at the maximum level, saving home owners.

These systems, which have been heavily preferred in our country, Europe, Australia and nearby geographies for years, have become systems that provide high customer satisfaction in America.

interal

Ahmet Çuhadaroğlu'nun Hayatına Dokunanlar

8 Ocak 2020 Çarşamba akşamı, Beşiktaş Swiss Otel Boshporus'ta; Çuhadaroğlu Şirketler Grubu'nun kuruluşunun 65. yılı gecesine Dürüst İzler kitabının çıkmasında araştırmasıyla, arşiv kayıtlarıyla ve fotoğraflarıyla hazırlanışına katkı sunan Zara Kültür Araştırma Grubu'nu, gazeteci Yakup Kadri Bozalioğlu'nu temsilen katıldım.

2013 yılında ani bir kalp krizi sonucu vefat eden Yüksek Mimar Ahmet Çuhadaroğlu anısına hazırlanan; tek kelime ile müthiş, kusursuz bir kitapla taçlandırılmış olması geceye çok ayrı bir anlam ve değer katmıştı. Dürüst İzler... Ahmet Bey'i ifade eden çok doğru ve anlamlı bir sözcük olarak seçilmiş ve tüm salon buna göre dizayn edilmişti.

Gurur dolu duygular içindeydim sabırsızlıkla yolda takside kitabı incelemeye başladım... Özellikle daha önceden bilmediğim; iş hayatındaki başarıları ile gururum bir kat daha arttı. Kitaba göz atarken Ahmet Bey'in de benim gibi İlkokulu Zara'da köyünde bitirip İstanbul'a geldiğini ve Vefa Lisesi orta kısmına kaydolduğunu görünce yılları farklı olsa da, aynı kaderi yaşamış olduğumuzu hayretle fark ettim; zira ben de İlkokulu Zara'da Tödürge köyünde bitirip; ağabeyim tarafından İstanbul'a getirilip 1966 yılında Vefa Lisesi orta kısmına başlamıştım.

1992 yılında Zara Vakfı Başkanımız Naci Başçiftci'nin Ahmet Bey ile diyalog kurması sırasında ofisinde ki görüşmede yakından tanıma fırsatını buldum. Ahmet Çuhadaroğlu, Türkiye'nin en saygın sanayicileriden birisi olarak hayatında sayısız başarılar kazanmış ama özünü hep muhafaza etmiş çok önemli bir değerdir. Şahsım olarak; Osmanlı Arşivinden Çuhadaroğlu Aile Nüfus Kayıtlarını araştırıp hazırladığım iki sayfa yazıya Ahmet Bey anısına hazırlanan kitapta yer verilmiş olması, benim için büyük bahtiyarlıktır.

Hayatının her safhasında yaptıklarıyla her bakımdan iyi bir örnek insan olduğuna, inanmış olarak; kendisini rahmetle, şükranla anıyoruz.

Ruhu şad, mekânı cennet olsun. pazartesi,
13 Ocak 2020 - İstanbul

Ali Lafçı
Eğitimci, Araştırmacı - Yazar
Educationalist
Investigator- Author

Those Who Touched Ahmet Çuhadaroğlu's Life

I attended the 65th anniversary celebration organized by Çuhadaroğlu Group of Companies at Beşiktaş Swiss Hotel Boğaz on Wednesday, January 8, 2020, representing journalist Yakup Kadri Bozalioğlu, who contributed to the preparation of the book Dürüst İzler with his research, archive records and photographsThe book, which was prepared in memory of Master Architect Ahmet Çuhadaroğlu, who died of a sudden heart attack in 2013, added a beautiful meaning and value to the night. Honest Traces... It was chosen as a very correct and meaningful word expressing Mr. Ahmet and the whole hall was designed according to this word.

I was full of pride and impatiently started to examine the book on the way in the taxi ... Especially with his success in business life, which I did not know before, my pride has increased even more. While browsing the book, I saw with amazement that Ahmet Bey graduated from primary school in Zara in his village, came to Istanbul and enrolled in Vefa High School and realized that we shared the same fate even though the dates were different. Because in 1966 I came to the middle section of Vefa High School and started it.

Mr. Ahmet met with Zara Foundation President Naci Başçiftci in his office in 1992, and I had the opportunity to get to know them closely. With countless successes in life by Ahmet Çuhadaroğlu Although one of Turkey's most respected industrialists always maintained its value. It is a great pleasure for me that the two-page article I prepared by researching the Çuhadaroğlu Family Population Records from the Ottoman archive was included in the book prepared in memory of Ahmet Bey.

We remember him with mercy and gratitude, believing that he is an exemplary person with what he has done in every period of his life.

God bless his soul. Rests in peace.
13. 01. 2020 - İstanbul

BODRUM

KOLLARI / HANDLES

interal
ÇUHADAROĞLU

Yakuplu Mah. Hürriyet Bulvarı No: 6-8 34524 Beylikdüzü / İstanbul / Türkiye T: (0212) 224 20 20 F: (0212) 224 20 40
www.cuhadaroglu.com